MAPA – CHAVE

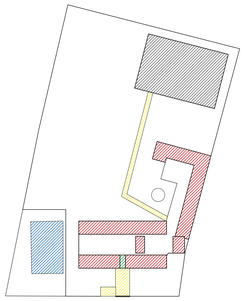

À CONSTRUIR: SECRETARIAS MUNICIPAL E ESTADUAL (COM ARQUIVO E LAVABO), PÓRTICO DE ENTRADA E NOVOS ACESSOS.

ELEMENTOS CONSTRUÍDOS A SEREM MANTIDOS.

QUADRA POLIESPORTIVA COBERTA

QUADRA DA COMUNIDADE

À DEMOLIR: ABRIR NOVO ACESSO AO PRÉDIO

LEGENDA DE ÁREAS BLOCO PEDAGÓGICO			
ÁREA TERRENO: 1.076,86 M²	ÁREA	PERIMETRO	PÉ DIREITO
SALA 1	45,53 m²	27,30 m	3,06 m
SALA 2	30,33 m²	22,06 m	2,80 m
SALA 3	45,24 m²	27,20 m	2,75 m
SALA 4	46,11 m²	27,50 m	2,75 m
SALA 5	46,11 m²	27,50 m	2,75 m
SALA 6	46,11 m²	27,50 m	2,75 m
SALA 7	45,99 m²	27,46 m	2,75 m
SALA 8	61,00 m²	32,20 m	2,80 m
SALA 9	60,69 m²	32,10 m	2,80 m
SALA INFANTIL 01	43,62 m²	27,38 m	2,84 m
WC DA SALA INFANTIL 01	3,88 m²	7,90 m	2,80 m
SALA INFANTIL 02	48,33 m²	28,20 m	2,80 m
SALA INFANTIL 03	48,13 m²	28,14 m	2,80 m
SUPERVISÃO	19,84 m²	19,91 m	2,80 m
BIBLIOTECA	33,64 m²	23,20 m	2,80 m
INFORMÁTICA	47,58 m²	27,80 m	2,84 m
SECRETARIA	20,89 m²	22,20 m	2,78 m
DIREÇÃO	8,91 m²	12,08 m	2,78 m
SECRETARIA ESTADUAL	11,44 m²	14,06 m	2,78 m
WC SECRETARIA	3,02 m²	7,48 m	2,78 m
DML 1	3,95 m²	8,16 m	2,78 m
DML 2	3,95 m²	8,16 m	2,78 m
SALA PROFESSORES	33,64 m²	23,20 m	2,78 m
CIRCULAÇÃO	2,83 m²	6,78 m	2,78 m
WC/PROFESSORES	2,85 m²	6,80 m	2,78 m
DML	2,56 m²	6,42 m	2,78 m
WC INFANTIL FEMININO	4,30 m²	8,74 m	2,68 m
WC INFANTIL MASCULINO	4,36 m²	8,78 m	2,68 m
PÁTIO COBERTO 1	136,19 m²		3,00 m
VARANDA CANTINA	17,73 m²		3,00 m
CANTINA	26,56 m²	20,62 m	4,00 m
DESPENSA	10,14 m²	14,14 m	4,00 m
SANITÁRIO FEMININO	10,17 m²	13,14 m	2,80 m
SANITÁRIO MASCULINO	10,17 m²	13,14 m	2,80 m
PÁTIO COBERTO 2	153,24 m²		3,00 m

COORDENADAS:

P1 – 616558.00 m E
8237486.00 m S

P2 – 616513.00 m E
8237598.00 m S

P3 – 616583.00 m E
8237642.00 m S

P4 – 616632.00 m E
8237518.00 m S

1.SECRETARIA DE ESTADO
P.D.=3,00m/ P=16,60m/ A=16,80m²

2.LAVABO/SECRETARIAS
P.D.=3,00m P=5,80m A=2,04m²

3.ARQUIVO
P.D.=3,00m P=11,30m A=7,95m²

4.SECRETARIA MUNICIPAL
P.D.=3,00m P=17,75m A=15,56m²

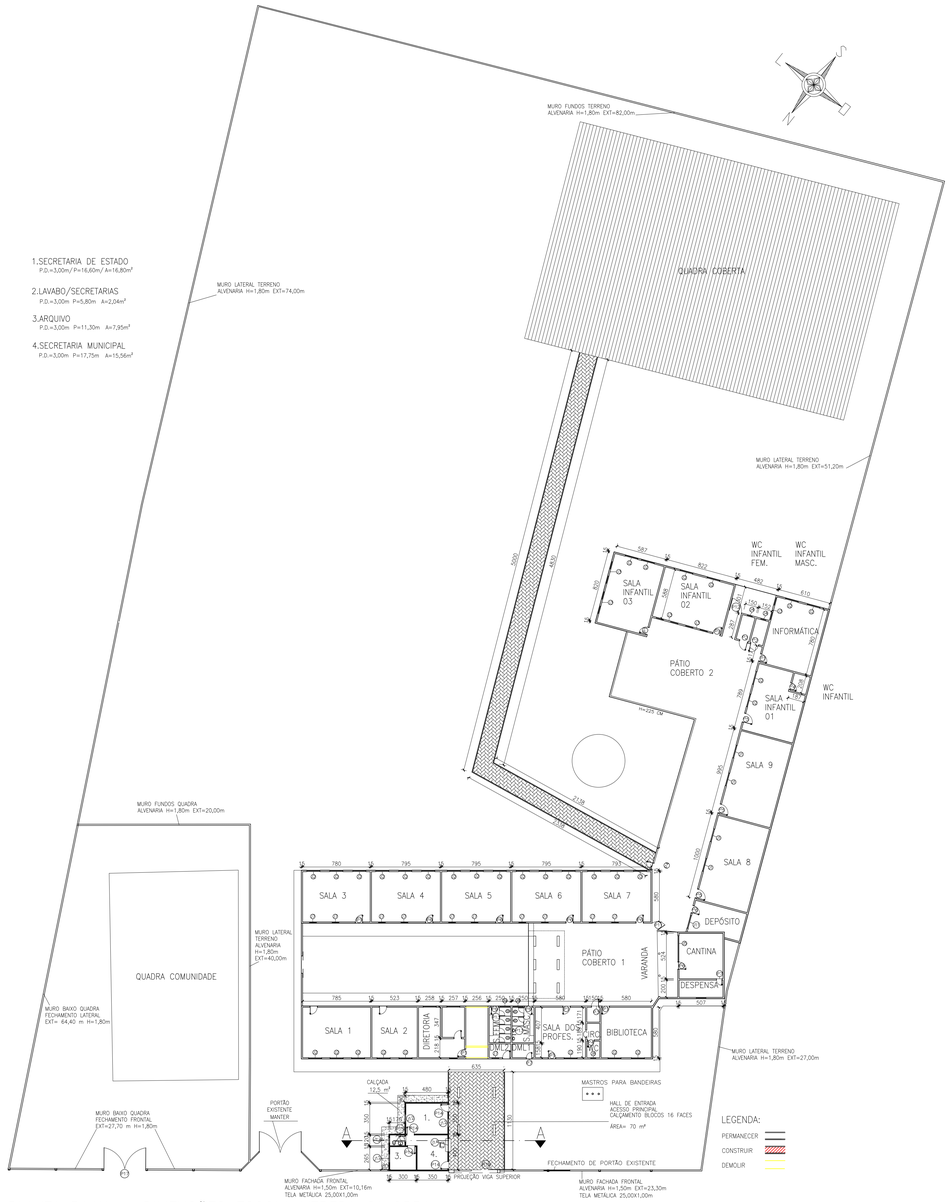

PLANTA BAIXA – DIMENSÕES ESCOLA VEREDA SALOBRA
ESC. : 1/250

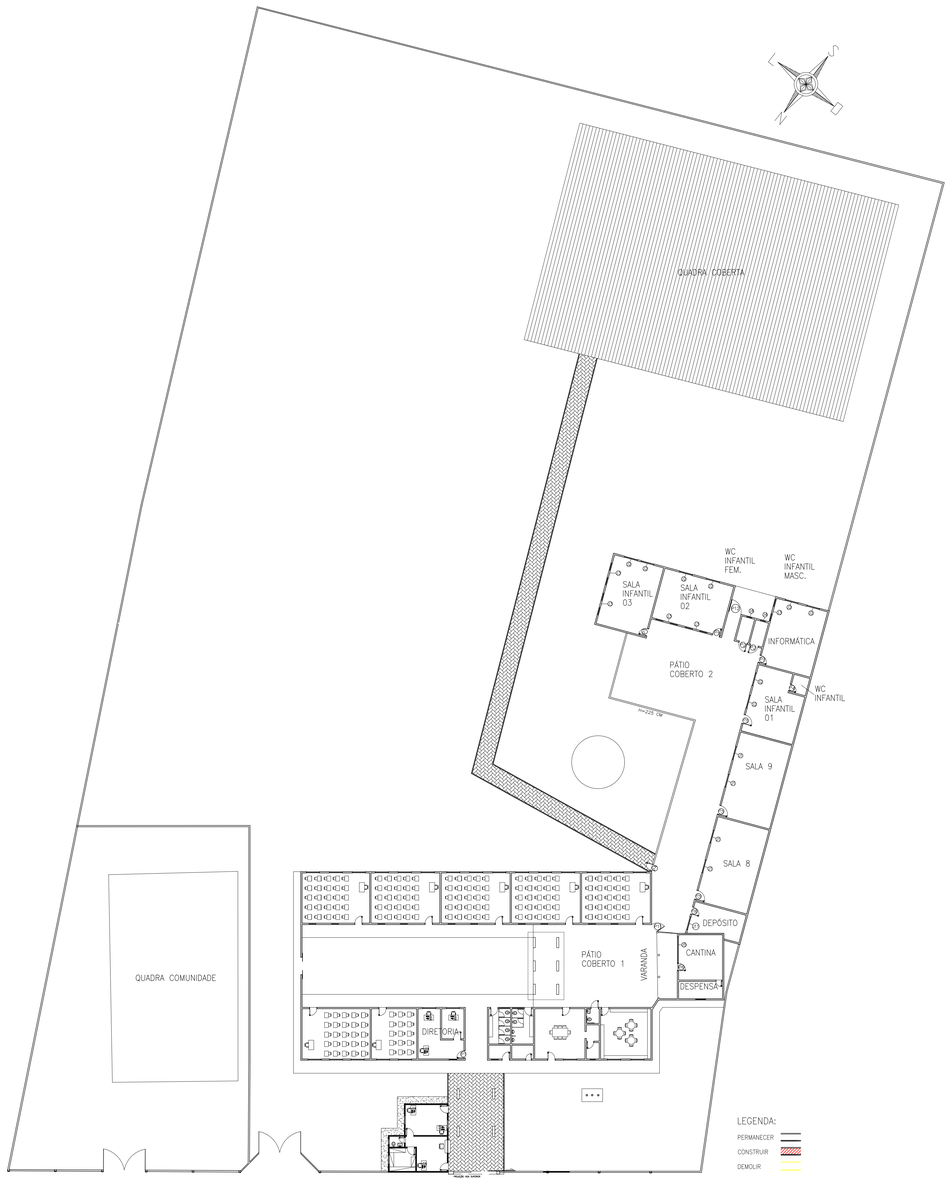

PLANTA BAIXA – LAYOUT ESCOLA VEREDA SALOBRA
ESC. : 1/250

MAPA DE ESQUADRIAS				
LEGENDA DE JANELAS - JANELAS ALUMÍNIO				
REF.	Dimensões (cm)	QUANT.	h do peitoril (cm) / TIPO	AMBIENTES
J1	150 x 110	4	110 cm - correr metalon com vidro	Sala 8 e Sala 9
J2	150 x 150	30	215 cm - basculante metalon com vidro	Sala Infantil 01 02 03,Informática,Sala dos Professores, Salas de aula, Secretaria, Direção,Biblioteca
J3	260 x 50	5	215 cm - basculante metalon com vidro	sala infantil 2,3 e informática.
J4	60 x 60	2	215 cm - basculante metalon com vidro	wc infantil feminino e wc infantil masculino.
J5	307 x 110	1	100 cm - GUILHOTINA metalon com grade	Cantina
J6	115 x 100	1	215 cm - basculante metalon com vidro	Despensa
J7	80 x 60	12	215 cm - basculante metalon com vidro	Salas de aula 3,4,5,6,7,DML 2, wc secretaria.
J8	60 x 50	1	215 cm - basculante metalon com vidro	WC sala dos professores.
J9	120 x 40	2	215 cm - basculante metalon com vidro	Sanitário feminino e Sanitário masculino.
J10	380 x 80	1	215 CMI metalon	Cantina
J11	150 x 110	1	110 cm - CORRER METALON COM GRADE	Supervisão.
LEGENDA DE JANELAS - ACRESCENTAR				
J12	100 x 80	3	170 cm - basculante metalon com vidro	Secretaria estadual e arquivo
J13	60 x 40	1	170 cm - basculante metalon com vidro	Lavabo (Secretaria)
J14	150 x 100	1	100 cm - guilhotina metalon com vidro	Secretaria

MAPA DE ESQUADRIAS				
LEGENDA DE PORTAS - PORTAS EM MADEIRA COM PINTURA				
REF.	Dimensões (cm)	QUANT.	TIPO	AMBIENTES
P1	80 x 210	12	1 folha - de abrir lisa em madeira	sala de aula 1,2,3, sala infantil 2,3, direção, secretaria, sala dos professores, secretaria do estado,informática, DML 1
P2	90 x 210	2	1 folha - de abrir MADEIRA	wc infantil feminino e wc infantil masculino
P3	60 x 210	2	1 folha - de abrir metalon	DML,wc secretaria
P4	70 x 210	3	1 folha - de abrir Metalon	wc professores, wc sala infantil 01, corredor
P5	100 x 210	3	1 folha - de abrir Grade Metalon	salas de aula 8,9,infantil 1
P6	80 x 210	8	1 folha - de abrir MADEIRA	sanitário feminino e masculino,salas de aula 4,5,6,7, suprimidas a cantina
P7	60 x 210	2	1 folha - de abrir MADEIRA	DML1, Despense
P8	200 x 200	1	2 folha - de abrir Grade Metalon	Portão de entrada.
P9	300 x 180	1	2 folha - de abrir Grade Metalon	Portão de entrada.
P10	485 x 180	1	2 folha - de abrir Grade Metalon	Portão de entrada.
P11	90 x 210	1	1 folha - de abrir Grade Metalon	circulação cantina
P12	150 x 300	1	1 folha - de abrir Grade Metalon	circulação Pátio Coberto 2
P13	60 x 160	6	1 folha - de abrir MADEIRA	sanitário feminino e masculino
LEGENDA DE PORTAS - ACRESCENTAR				
P14	80 x 210	4	1 folha - abrir metalon	Secretaria Estadual, arquivo e secretaria municipal
P15	60 x 210	1	1 folha - abrir metalon	Lavabo secretarias
P16	300 x 210	1	1 folha - correr metalon	Portão (Pórtico de entrada)
P17	485 x 270	1	2 folhas - abrir metalon	Portão Quadra da comunidade

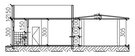

CORTE AA
ESC. : 1/250

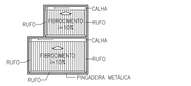

COBERTURA SECRETARIA
ESC. : 1/250

COBERTURA HALL
ESC. : 1/250

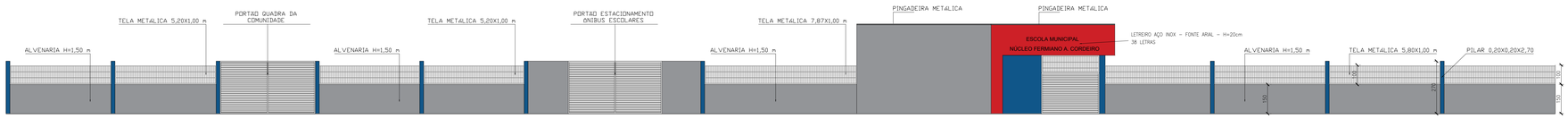

ELEVAÇÃO GRADIL E PÓRTICO
ESC. : 1/100

govbr Documento assinado digitalmente
JOSE ALCEU ALVES GUIMARAES FILHO
Data: 06/06/2024 15:15:24-0400
Verifique em https://validar.iti.gov.br

DANILO WAGNER VELOSO:77604202691
Assinado de forma digital por DANILO WAGNER VELOSO:77604202691
Dados: 2024.06.06 08:58:21 -03'00'

PARA USO DA PREFEITURA

PARA USO DO CAU/CREA

PARA USO DO PROJETISTA

PROJETO

NOME DO PROJETO: REFORMA DA ESCOLA MUNICIPAL NÚCLEO FIRMIANO ANTUNES CORDEIRO			
LOGRADOURO: COMUNIDADE VEREDA SALOBRA, S/N, ZONA RURAL		MUNICÍPIO: SÃO JOÃO DA PONTE–MG	
PROPRIETÁRIO: PREFEITURA MUNICIPAL DE SÃO JOÃO DA PONTE		BAIRRO: --------	
RESPONSÁVEL TÉCNICO PELO PROJETO: JOSÉ ALCEU ALVES GUIMARÃES FILHO			CAU/MG: A158510–0
TÍTULO: PROJETO ARQUITETÔNICO INSTITUCIONAL	VERSÃO: 01		DATA: JUNHO/2024
CONTEÚDO: PLANTAS, CORTES, ELEVAÇÃO E QUADROS		ESCALA: INDICADAS	FOLHA: 01/01
ÁREA DO TERRENO: 9.122 m²	ÁREA DE REFORMA: 1.079 m²	ÁREA DE AMPLIAÇÃO: 48,50 m²	ÁREA TOTAL: 1.127,50 m²

OBSERVAÇÕES: